

Lageplan

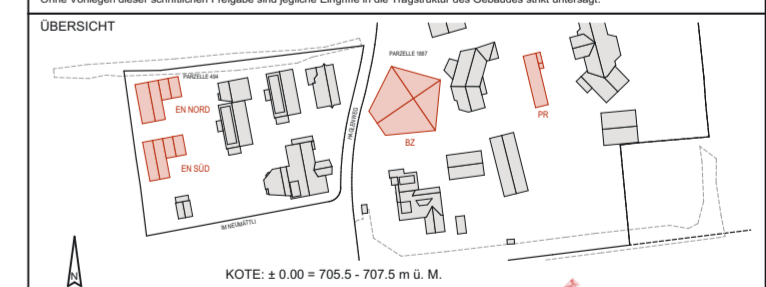

Schnittansicht Süd

HINWEISE ZUR GENAUIGKEIT + MASSHALTIGKEIT DES PLANES
 Das vorliegende Planwerk stellt kein exaktes Abbild der tatsächlichen Verhältnisse dar. Alle im vorliegenden Plan angegebenen Masse sind circa-Masse. Sie sind vor Ausführung von Planungs- und Bauleistungen durch den Unternehmer resp. Fachplaner / Spezialisten am Bau zu überprüfen. Lage und technischer Beschrieb von haustechnischen Anlagen und Installationen ist den Bestands- bzw. Revisionsplänen bzw. Ausführungsplänen der haustechnischen Anlagen bzw. der örtlichen Situation zu entnehmen.
 Bei Unstimmigkeiten zwischen Plänen und baulicher Situation ist Rücksprache mit den Planern / der Bauleitung zu nehmen. Alle erforderlichen Durchdringungen, Kernbohrungen sowie sonstige Eingriffe in die statische Struktur werden durch den Baugenehmigen bewilligt und schriftlich festgelegt. Ohne Vorliegen dieser schriftlichen Freigabe sind jegliche Eingriffe in die Tragstruktur des Gebäudes strikt untersagt.



PROJEKT	Sonnhalde Gempfen Neubau Begegnungszentrum und Ersatzneubau Tagessonderschule Haglenweg 13, 4145 Gempfen	PROJEKT-NR	SI020
BAUHERRSCHAFT	Verein Sonnhalde Gempfen Haglenweg 13, 4145 Gempfen +41 81 705 80 00 sonnhalde@sonnhalde.ch	MIT	Vorabzug
GENERALPLANER	Standke Architekten GmbH SA Alschwilerstrasse 35, 4050 Basel +41 81 281 51 00 contact@standke.ch	PLANGRÖSSE	A2
ARCHITEKT	Standke Architekten GmbH SA Alschwilerstrasse 35, 4050 Basel +41 81 281 51 00 contact@standke.ch	GEBAUDET. / LAYOUT-NR	GES_SI_01
PLANGRUNDLAGE	SI02_31_ARC_GES_SI_01_200622_VA	ERSTELLT / REVIDIERT	200622 / JF

PLANVERFASSER	Standke Architekten GmbH SA Alschwilerstrasse 35, 4050 Basel +41 81 281 51 00 contact@standke.ch	STATUS	Vorabzug	PROJEKT-NR	SI020
FACHBEREICH	Architekt	MIT	1:500	PLANGRÖSSE	A2
PROJEKTPHASE	31 Vorprojekt	GEBAUDET. / LAYOUT-NR	Gesamt	GES_SI_01	
PLANTITEL	Situationsplan	ERSTELLT / REVIDIERT	200622	GEZEICHNET / INDEX	JF / VA
PLAN-NR / DATEINAME: SI020_31_ARC_GES_SI_01_200622_VA					

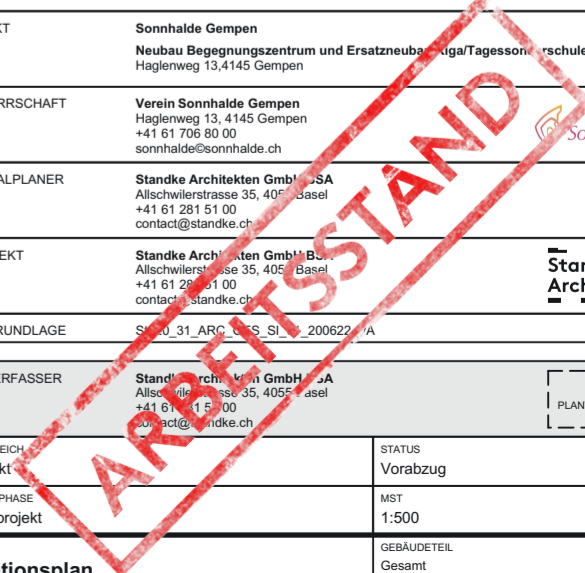

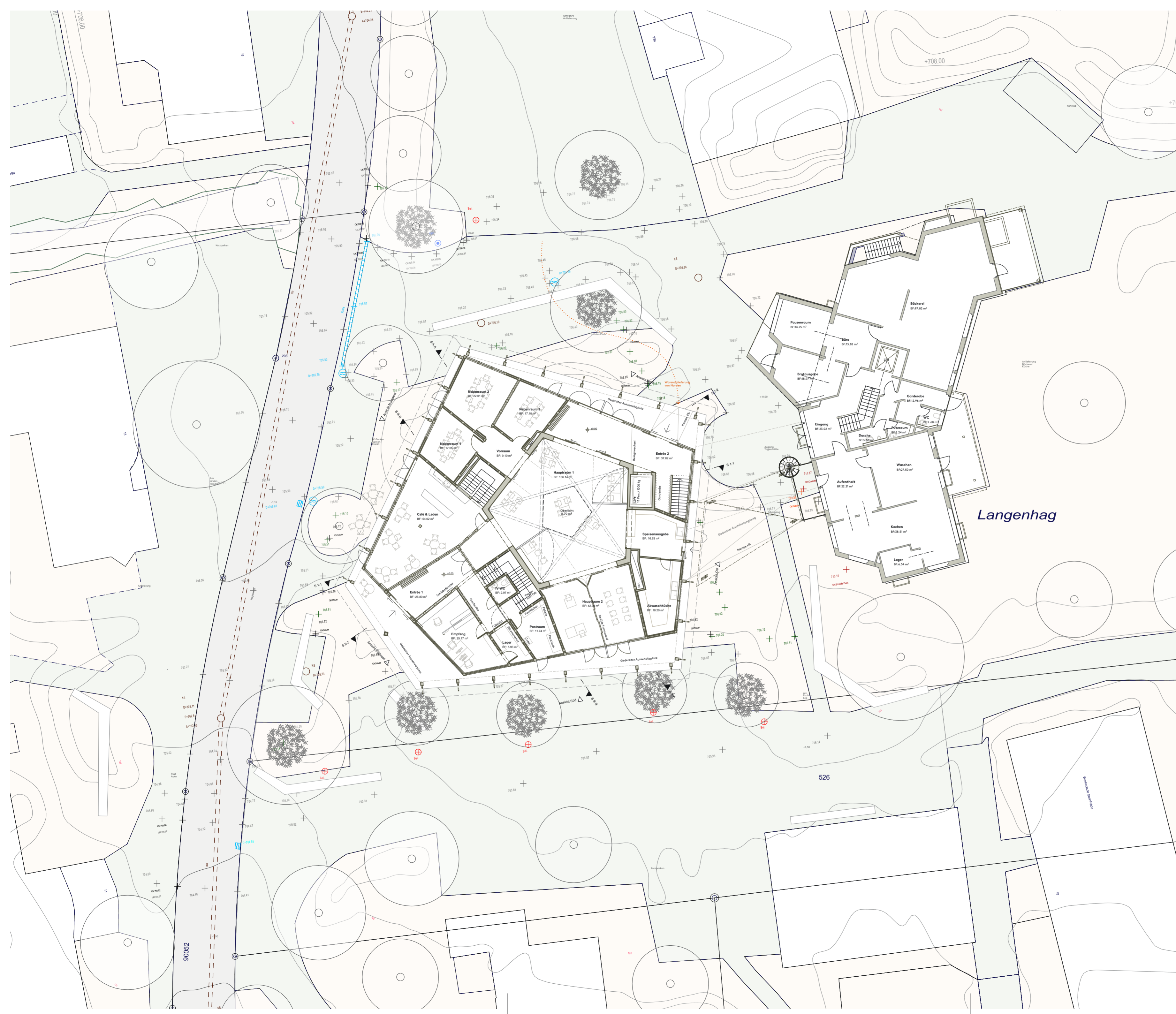

HINWEISE ZUR GENAUIGKEIT + MASSHALTIGKEIT DES PLANES
 Das vorliegende Planwerk stellt kein exaktes Abbild der tatsächlichen Verhältnisse dar. Alle im vorliegenden Plan angegebenen Masse sind circa-Masse. Sie sind vor Ausführung von Planungs- und Bauleistungen durch den Unternehmer resp. Fachplaner / Spezialisten am Bau zu überprüfen. Lage und technischer Beschrieb von haustechnischen Anlagen und Installationen ist den Bestands- bzw. Revisionsplänen bzw. Ausführungspläne der haustechnischen Anlagen bzw. der örtlichen Situation zu entnehmen.
 Bei Unstimmigkeiten zwischen Plänen und baulicher Situation ist Rücksprache mit den Planern / der Bauleitung zu nehmen. Alle erforderlichen Durchdrüche, Kernbohrungen sowie sonstige Eingriffe in die statische Struktur werden durch den Baugemeister bewertet und schriftlich freigegeben. Ohne Vorliegen dieser schriftlichen Freigabe sind jegliche Eingriffe in die Tragstruktur des Gebäudes strikt untersagt.

ÜBERSICHT

KOTE: ± 0.00 = 705.5 - 707.5 m ü. M.

PROJEKT	Sonnhalde Gempen Neubau Begegnungszentrum und Ersatzneubau Tagessonderschule Haglenweg 13, 4145 Gempen
BAUHERRSCHAFT	Verein Sonnhalde Gempen Haglenweg 13, 4145 Gempen +41 81 706 80 00 sonnhalde@sonnhalde.ch
GENERALPLANER	Standke Architekten GmbH SA Alschwilerstrasse 35, 4005 Basel +41 81 281 51 00 contact@standke.ch
ARCHITEKT	Standke Architekten GmbH SA Alschwilerstrasse 35, 4005 Basel +41 81 281 51 00 contact@standke.ch
PLANGRUNDLAGE	S020_31_ARC_GES_SI_02_200622_VA

PLANVERFASSER	Standke Architekten GmbH SA Alschwilerstrasse 35, 4005 Basel +41 81 281 51 00 contact@standke.ch	LOGO PLANVERFASSER
FACHBEREICH	Architektur	STATUS Vorabzug
PROJEKTNUMMER	31 Vorprojekt	PROJEKTNR S020
PLANTITEL	Umgebungsplan 02	PLANGRÖSSE A2
ERSTELLT / REVIDIERT	200622	GEBAUDETIL Gesamt
PLAN-NR. / DATEINAME	S020_31_ARC_GES_SI_02_200622_VA	LAYOUTNR GES_SI_02
		GEZEICHNET INDEX JF VA

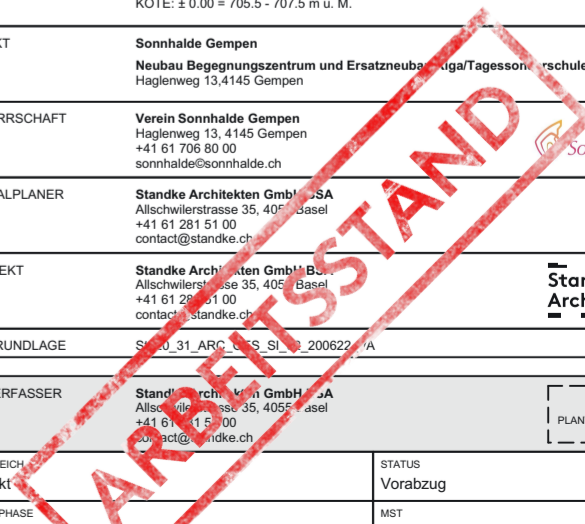

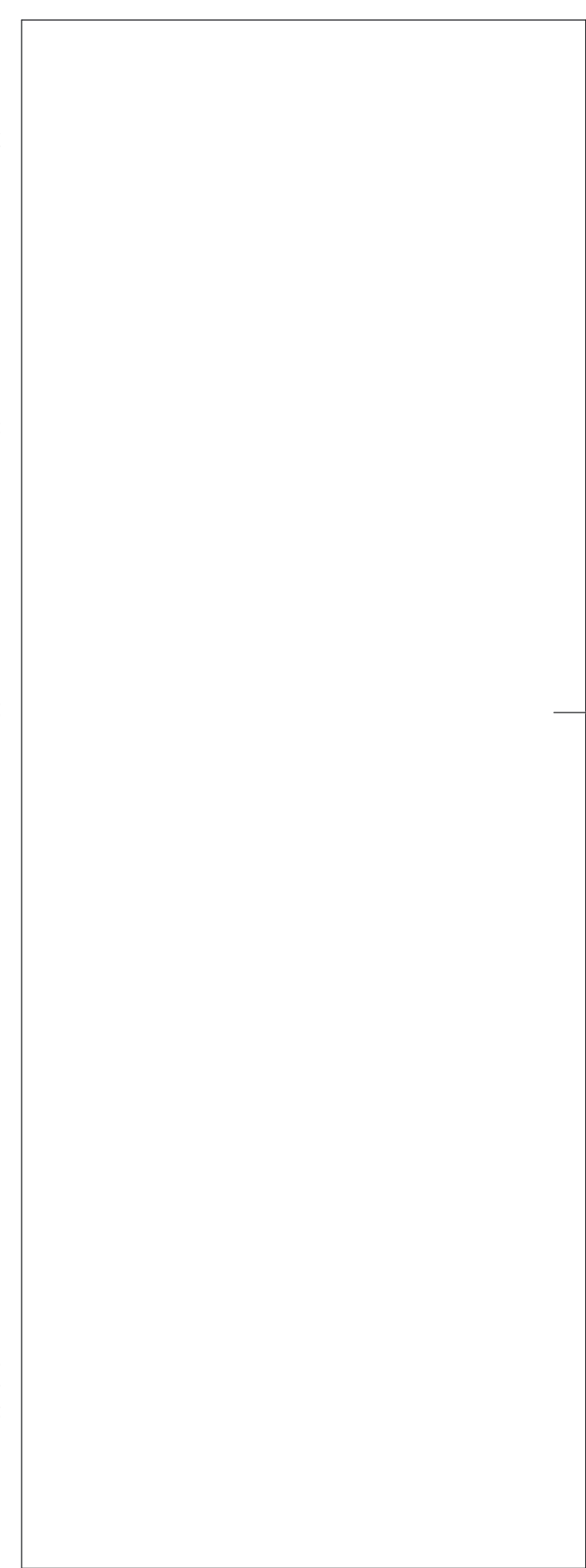
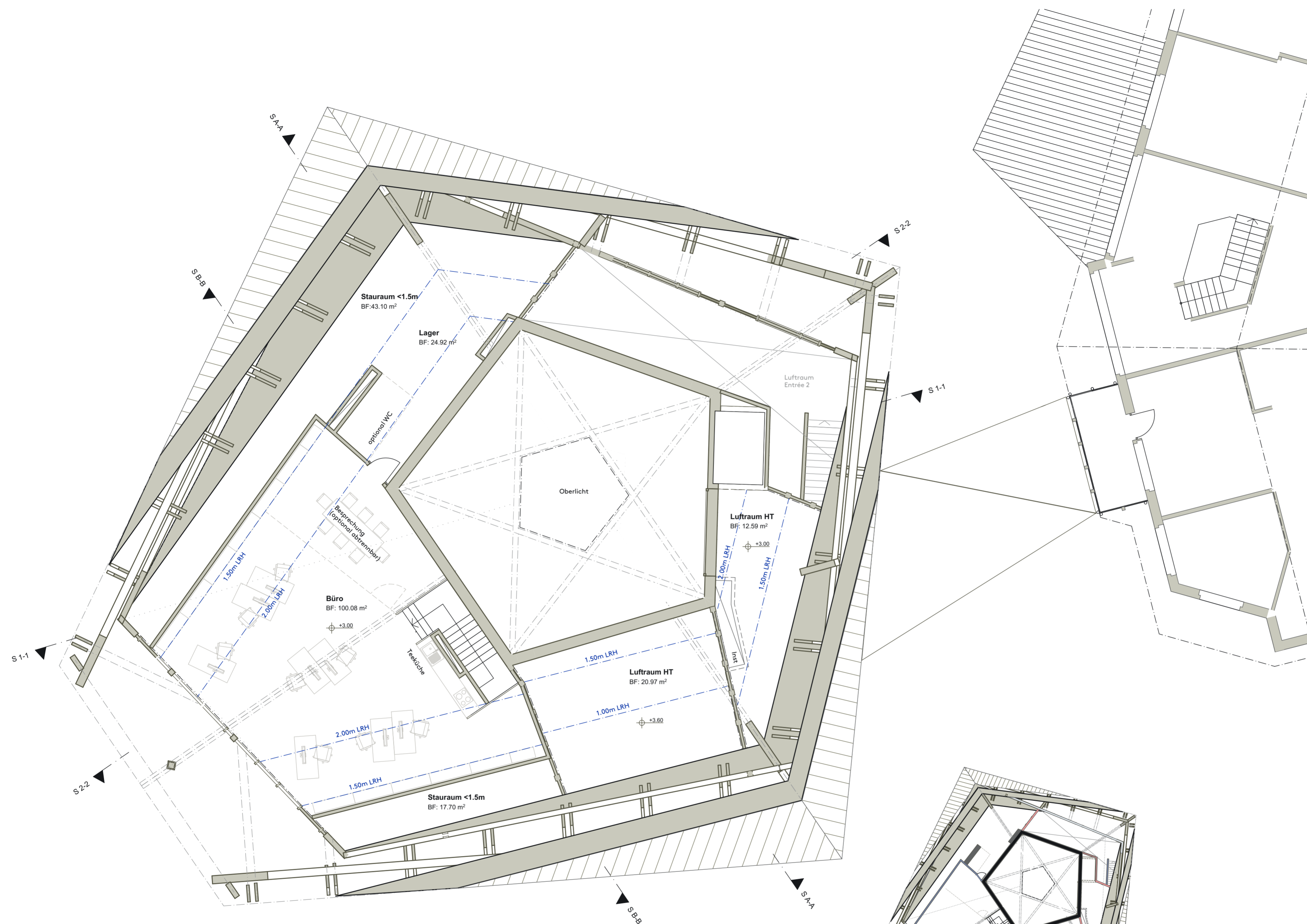

HINWEISE ZUR GENAUIGKEIT + MASSHALTIGKEIT DES PLANES
 Das vorliegende Planwerk stellt kein exaktes Abbild der tatsächlichen Verhältnisse dar. Alle im vorliegenden Plan angegebenen Masse sind circa-Masse. Sie sind vor Ausführung von Planungs- und Bauleistungen durch den Unternehmer resp. Fachplaner / Spezialisten am Bau zu überprüfen. Lage und technischer Beschrieb von haustechnischen Anlagen und Installationen ist den Bestands- bzw. Revisionsplänen bzw. Ausführungsplänen der haustechnischen Anlagen bzw. der örtlichen Situation zu entnehmen.
 Bei Unstimmigkeiten zwischen Plänen und tatsächlicher Situation ist Rücksprache mit den Planern / der Bauabteilung zu nehmen. Alle erforderlichen Durchdringungen, Kernbohrungen sowie sonstige Eingriffe in die statische Struktur werden durch den Baugenehmiger bewertet und schriftlich freigegeben. Ohne Vorliegen dieser schriftlichen Freigabe sind jegliche Eingriffe in die Tragstruktur des Gebäudes strikt untersagt.

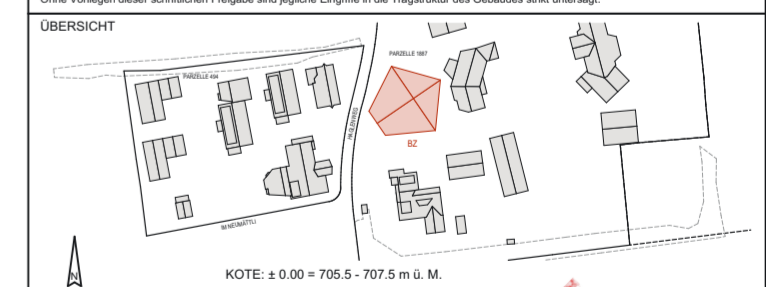

PROJEKT	Sonnhalde Gempen Neubau Begegnungszentrum und Ersatzneubau Tagessonderschule Haglenweg 13, 4145 Gempen
BAUHERRSCHAFT	Verein Sonnhalde Gempen Haglenweg 13, 4145 Gempen +41 81 706 80 00 sonnhalde@sonnhalde.ch
GENERALPLANER	Standke Architekten GmbH SA Allschwilstrasse 35, 4050 Basel +41 81 281 51 00 contact@standke.ch
ARCHITEKT	Standke Architekten GmbH SA Allschwilstrasse 35, 4050 Basel +41 81 281 51 00 contact@standke.ch
PLANGRUNDLAGE	S102_31_ARC_VA_GR_VA_200622_VA

PLANVERFASSER	Standke Architekten GmbH SA Allschwilstrasse 35, 4050 Basel +41 81 281 51 00 contact@standke.ch	LOGO PLANVERFASSER	
FACHBEREICH	Architektur	STATUS	PROJEKT-NR
PROJEKTPHASE	31 Vorprojekt	MST	S1020
PLANTITEL	BZ_Grundriss OG	PLANGRÖSSE	A2
ERSTELLT / REVIDERT	200622	GEBAUDETITEL	LAYOUT-NR
GEZEICHNET	JF	Begegnungszentrum	BZ_GR_G1
INDEX	VA	ERSTELLT / REVIDERT	GEZEICHNET
INDEX	VA	200622	JF
INDEX	VA	200622	JF

PLAN-NR. / DATEINAME: S102_31_ARC_BZ_GR_G1_200622_VA

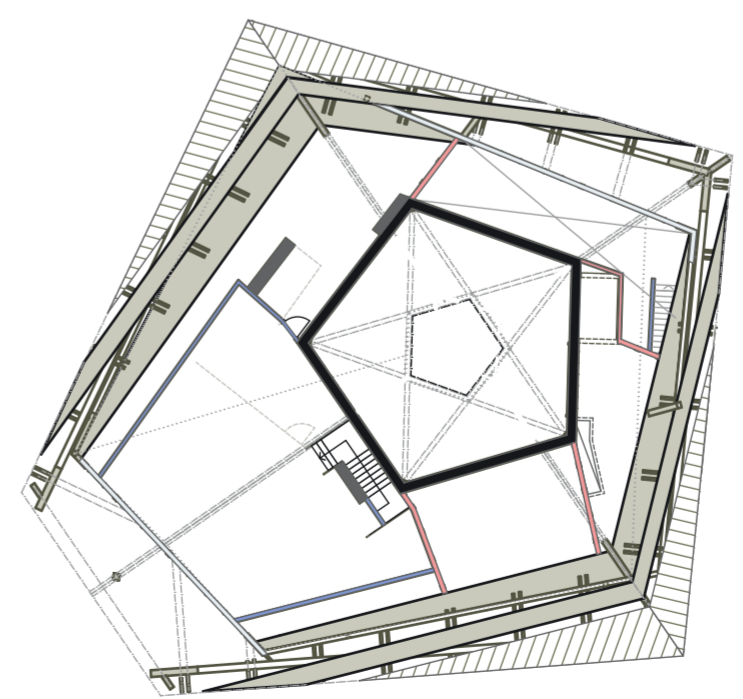
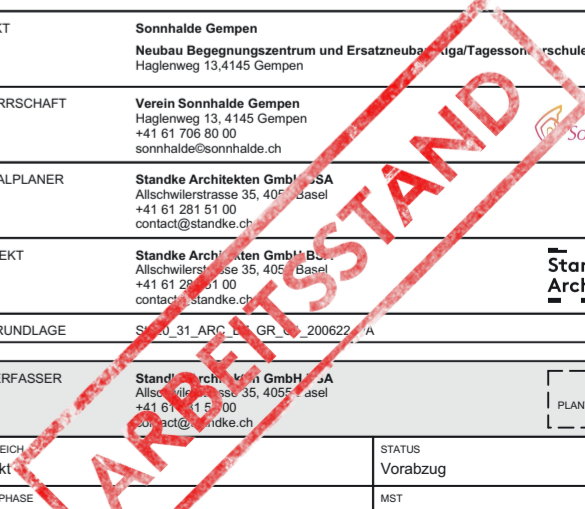

Schema Statik EG

- Tragkonstruktion
- Fassaden tragend
- Trennwände tragend
- Trennwände flexibel
- Installationen



Grundriss EG
0 1 2 M 1:100 5m

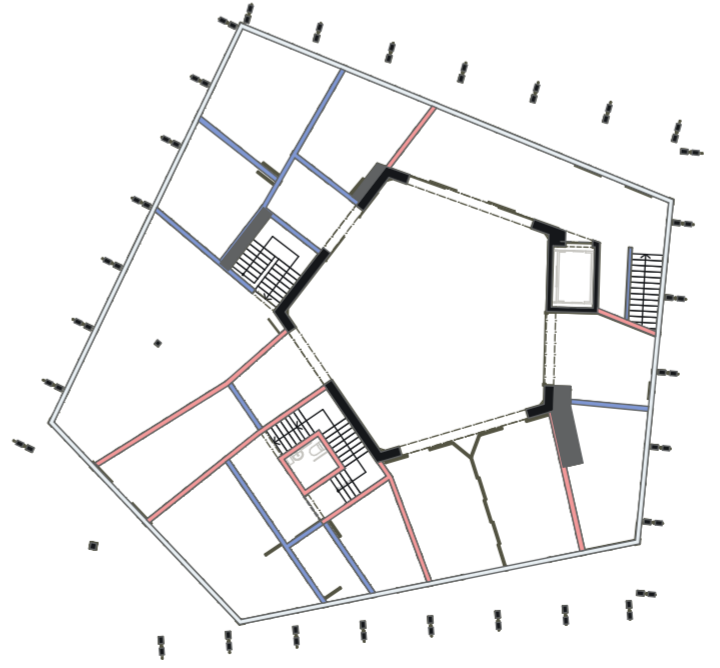

Schema Statik EG

- Tragkonstruktion
- Fassade tragend
- Trennwände tragend
- Trennwände flexibel
- Installationen

HINWEISE ZUR GENAUIGKEIT + MASSHALTIGKEIT DES PLANES
 Das vorliegende Planwerk stellt kein exaktes Abbild der tatsächlichen Verhältnisse dar. Alle im vorliegenden Plan angegebenen Masse sind circa-Masse. Sie sind vor Ausführung von Planungs- und Bauleistungen durch den Unternehmer resp. Fachplaner / Spezialisten am Bau zu überprüfen. Lage und technischer Beschrieb von haustechnischen Anlagen und Installationen ist den Bestands- bzw. Revisionsplänen bzw. Ausführungsplänen der haustechnischen Anlagen bzw. der örtlichen Situation zu entnehmen.
 Bei Unstimmigkeiten zwischen Plänen und baulicher Situation ist Rücksprache mit den Planern / der Bauleitung zu nehmen. Alle erforderlichen Durchdringungen, Kernbohrungen sowie sonstige Eingriffe in die statische Struktur werden durch den Baugemeister bewertet und schriftlich freigegeben. Ohne Vorliegen dieser schriftlichen Freigabe sind jegliche Eingriffe in die Tragstruktur des Gebäudes strikt untersagt.

ÜBERSICHT

KOTE: ± 0.00 = 705.5 - 707.5 m ü. M.

PROJEKT	Sonnhalde Gempfen Neubau Begegnungszentrum und Ersatzneubau Tagessonderschule Haglenweg 13, 4145 Gempfen	PROJEKT-NR.	SI020
BAUHERRSCHAFT	Verein Sonnhalde Gempfen Haglenweg 13, 4145 Gempfen +41 81 706 80 00 sonnhalde@sonnhalde.ch	MST	1:100
GENERALPLANER	Standke Architekten GmbH SA Alschwilerstrasse 35, 4050 Basel +41 81 281 51 00 contact@standke.ch	PLANGRÖSSE	A2
ARCHITEKT	Standke Architekten GmbH SA Alschwilerstrasse 35, 4050 Basel +41 81 281 51 00 contact@standke.ch	GEBAUDETEL.	Begegnungszentrum
PLANGRUNDLAGE	SI020_31_ARC_BZ_GR_GG_200622_VA	LAYOUT-NR.	BZ_GR_GG
PLANVERFASSER	Standke Architekten GmbH SA Alschwilerstrasse 35, 4050 Basel +41 81 281 51 00 contact@standke.ch	ERSTELLT / REVIDIERT	200622 / JF
FACHBEREICH	Architektur	GEZEICHNET	INDEX
PROJEKTPHASE	31 Vorprojekt	STATUS	Vorabzug
PLANTITEL	BZ_Grundriss EG	ERSTELLT / REVIDIERT	200622 / JF
PLAN-NR. / DATEINAME	SI020_31_ARC_BZ_GR_GG_200622_VA	GEZEICHNET	INDEX

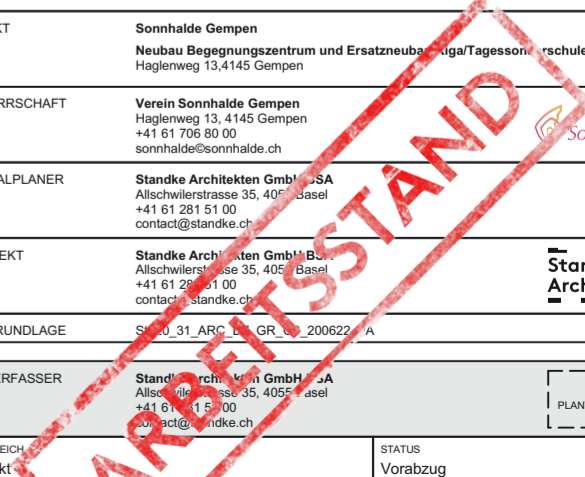

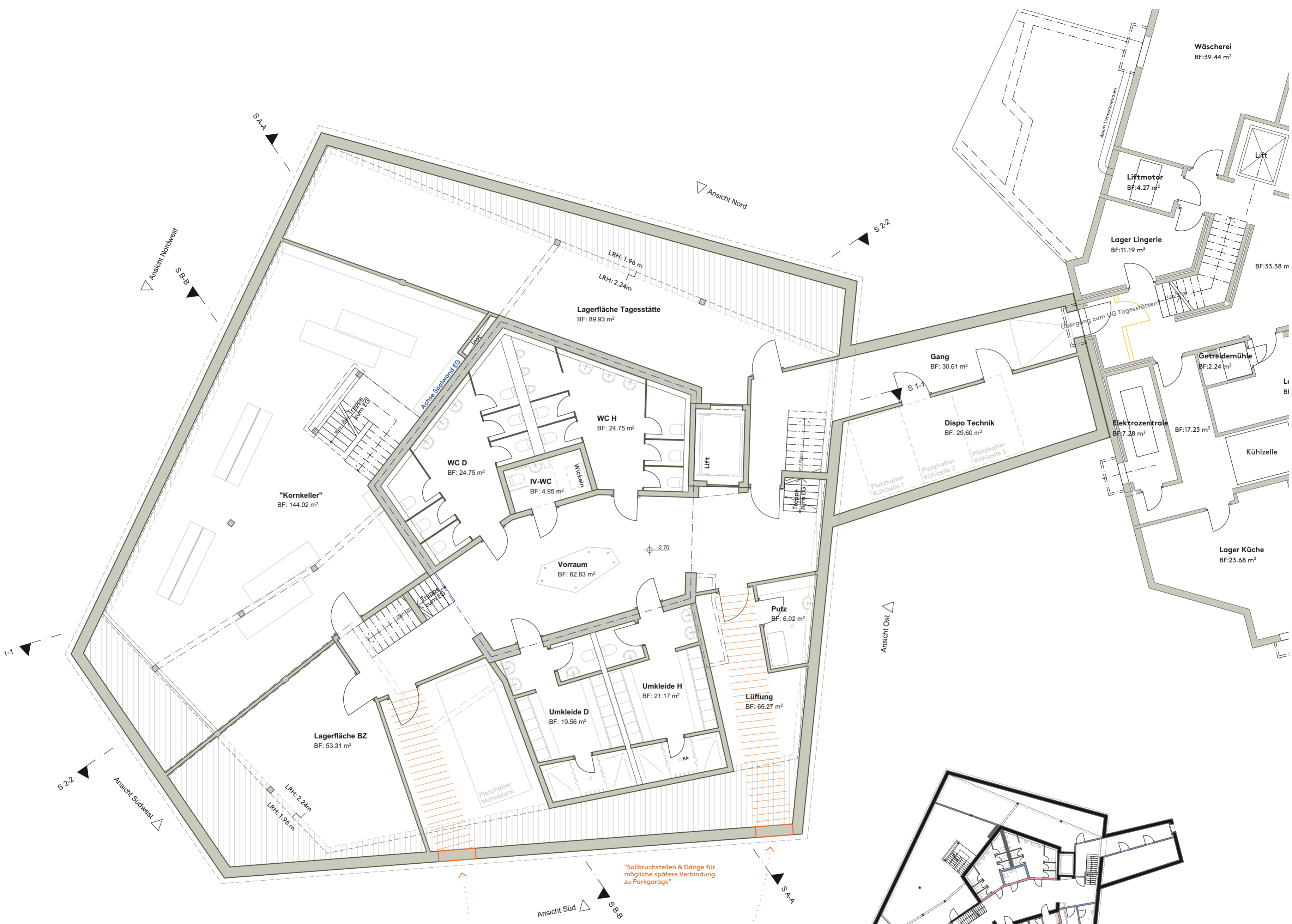

- Tragkonstruktion
- Fassade tragend
- Trennwände tragend
- Trennwände flexibel
- Installationen

HINWEISE ZUR GENAUIGKEIT + MASSHALTIGKEIT DES PLANES
 Das vorliegende Planwerk stellt kein exaktes Abbild der tatsächlichen Verhältnisse dar. Alle im vorliegenden Plan angegebenen Masse sind circa-Masse. Sie sind vor Ausführung von Planungs- und Bauleistungen durch den Unternehmer resp. Fachplaner / Spezialisten am Bau zu überprüfen. Lage und technischer Beschrieb von haustechnischen Anlagen und Installationen ist den Bestands- bzw. Revisorsplänen bzw. Ausführungsplänen der haustechnischen Anlagen bzw. der örtlichen Situation zu entnehmen.
 Bei Unstimmigkeiten zwischen Plänen und tatsächlicher Situation ist Rücksprache mit dem Planen / der Bauleitung zu nehmen. Alle erforderlichen Durchbrüche, Kernbohrungen sowie sonstige Eingriffe in die statische Struktur werden durch den Baugenehmigen bewilligt und schriftlich freigegeben. Ohne Vorliegen dieser schriftlichen Freigabe sind jegliche Eingriffe in die Tragstruktur des Gebäudes strikt untersagt.

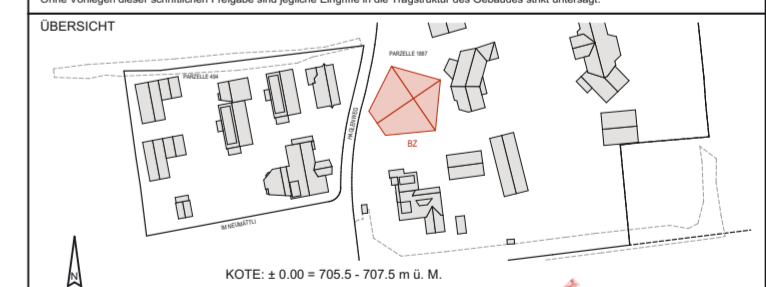

PROJEKT	Sonnhalde Gempen Neubau Begegnungszentrum und Ersatzneubau Tagessonderschule Haglenweg 13, 4145 Gempen
BAUHERRSCHAFT	Verein Sonnhalde Gempen Haglenweg 13, 4145 Gempen +41 61 706 80 00 sonnhalde@sonnhalde.ch
GENERALPLANER	Standke Architekten GmbH SA Abschwilserstrasse 35, 4050 Basel +41 61 281 51 00 contact@standke.ch
ARCHITEKT	Standke Architekten GmbH SA Abschwilserstrasse 35, 4050 Basel +41 61 281 51 00 contact@standke.ch
PLANGRUNDLAGE	S102_31_ARC_BZ_GR_U1_020622_VA

PLANVERFASSER	Standke Architekten GmbH SA Abschwilserstrasse 35, 4050 Basel +41 61 281 51 00 contact@standke.ch	LOGO PLANVERFASSER
FACHBEREICH	Architekt	STATUS
PROJEKTPHASE	31 Vorprojekt	PROJEKT-NR
PLANTITEL	BZ_Grundriss UG	STATUS
ERSTELLT / REVIDIERT	020622	GEZEICHNET
PLAN-NR. / DATEINAME	S102_31_ARC_BZ_GR_U1_020622_VA	INDEX

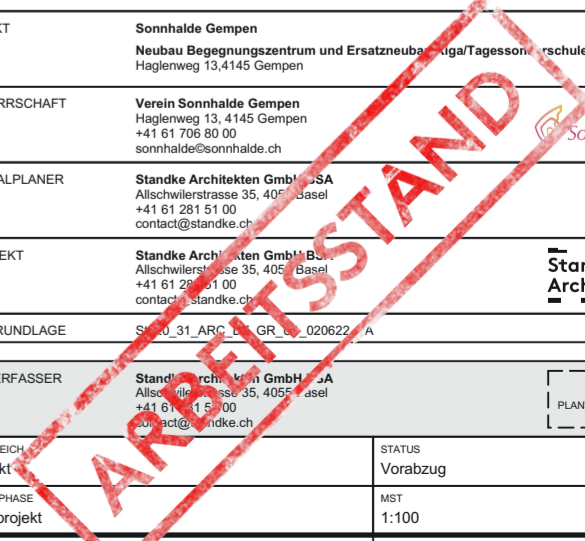

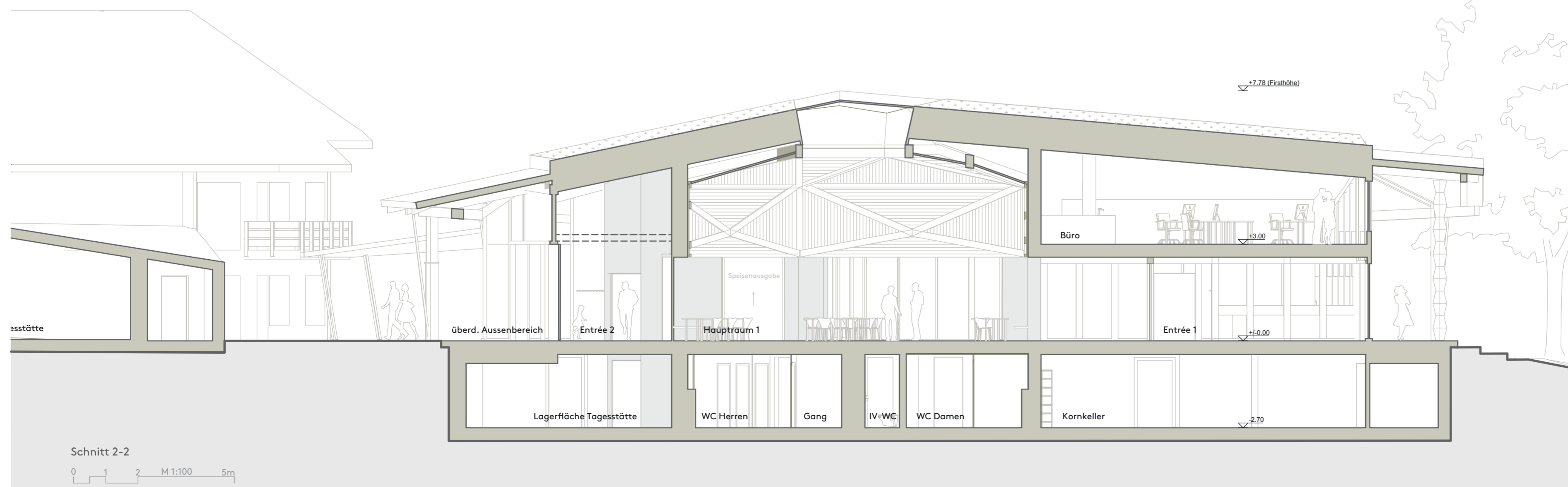
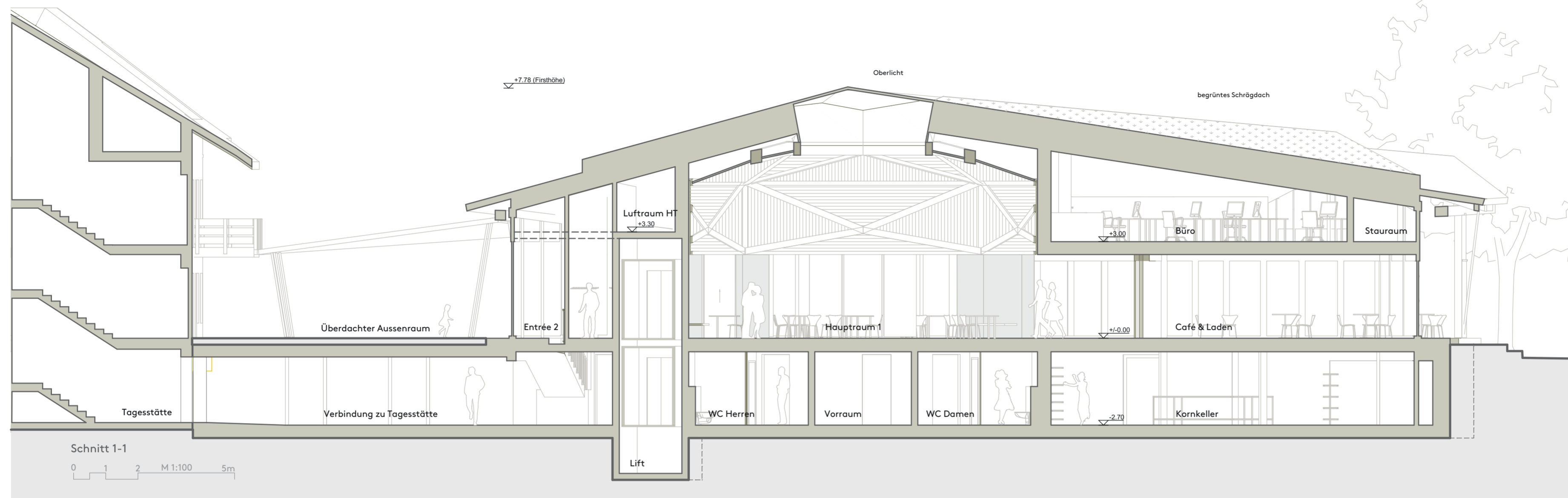

HINWEISE ZUR GENAUIGKEIT + MASSHALTIGKEIT DES PLANES
 Das vorliegende Planwerk stellt kein exaktes Abbild der tatsächlichen Verhältnisse dar. Alle im vorliegenden Plan angegebenen Masse sind circa-Masse. Sie sind vor Ausführung von Planungs- und Bauleistungen durch den Unternehmer resp. Fachplaner / Spezialisten am Bau zu überprüfen. Lage und technischer Beschrieb von haustechnischen Anlagen und Installationen ist den Bestands- bzw. Revisionsplänen bzw. Ausführungsplänen der haustechnischen Anlagen bzw. der örtlichen Situation zu entnehmen.
 Bei Unstimmigkeiten zwischen Plänen und baulicher Situation ist Rücksprache mit den Planern / der Bauleitung zu nehmen. Alle erforderlichen Durchdringungen, Kernbohrungen sowie sonstige Eingriffe in die statische Struktur werden durch den Baugenieur bewertet und schriftlich freigegeben. Ohne Vorliegen dieser schriftlichen Freigabe sind jegliche Eingriffe in die Tragstruktur des Gebäudes strikt untersagt.

ÜBERSICHT

KOTE: ± 0.00 = 705.5 - 707.5 m ü. M.

PROJEKT	Sonnhalde Gempfen Neubau Begegnungszentrum und Ersatzneubau Tagessonderschule Hagenweg 13, 4145 Gempfen				
BAUHERRSCHAFT	Verein Sonnhalde Gempfen Hagenweg 13, 4145 Gempfen +41 81 706 80 00 sonnhalde@sonnhalde.ch				
GENERALPLANER	Standke Architekten GmbH SA Alschwielerstrasse 35, 4050 Basel +41 81 281 51 00 contact@standke.ch				
ARCHITEKT	Standke Architekten GmbH SA Alschwielerstrasse 35, 4050 Basel +41 81 281 51 00 contact@standke.ch				
PLANGRUNDLAGE	Schnitt 31_ARC_SC_200622_VA				
PLANVERFASSER	Standke Architekten GmbH SA Alschwielerstrasse 35, 4050 Basel +41 81 281 51 00 contact@standke.ch				
FACHBEREICH	Architektur	STATUS	Vorabzug	PROJEKT-NR.	SI020
PROJEKTPHASE	31 Vorprojekt	MIST	1:100	PLANGRÖSSE	A2
PLANNAME	BZ_SCHNITTE 1-2	GEBAUDETEL.	Begegnungszentrum	LAYOUT-NR.	BZ_SC
ERSTELLT / REVIDERT	200622	GEZEICHNET	JF	INDEX	VA
PLAN-NR. / DATEINAME: SI020_31_ARC_BZ_SC_200622_VA					

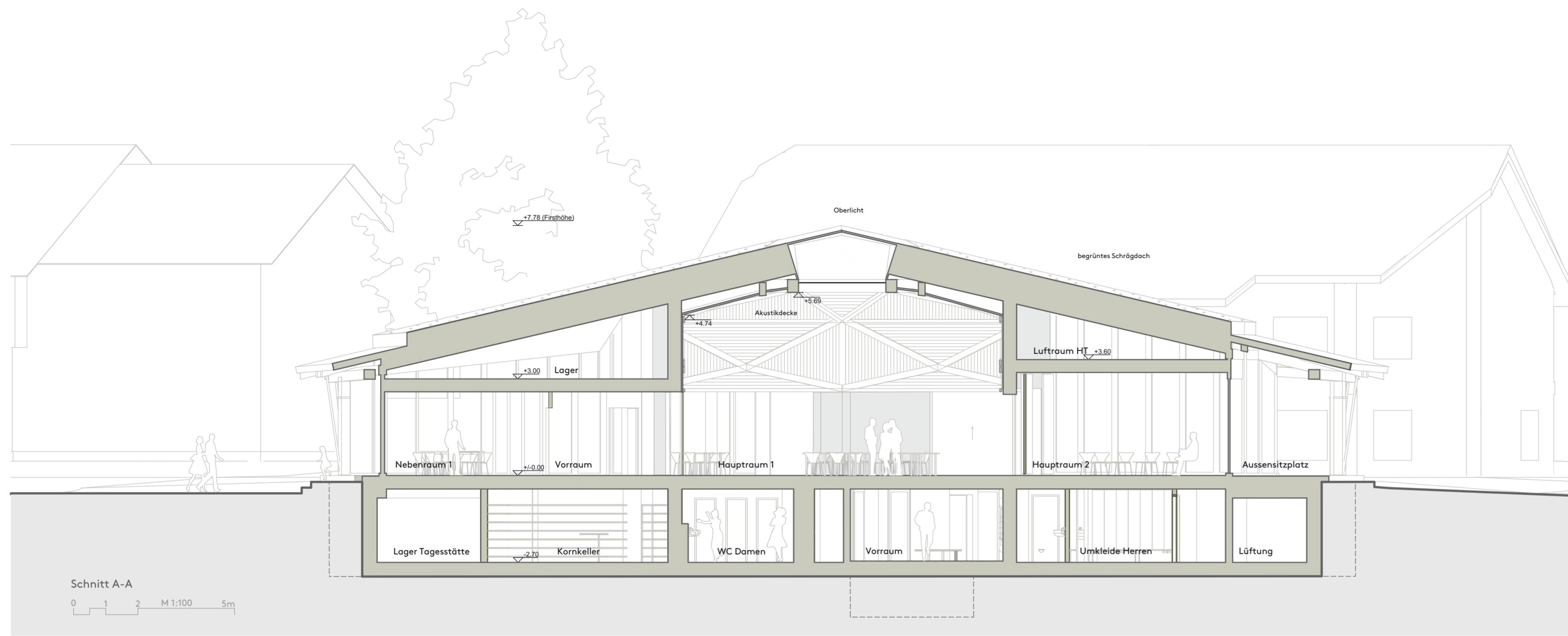

Schnitt A-A

0 1 2 M 1:100 5m

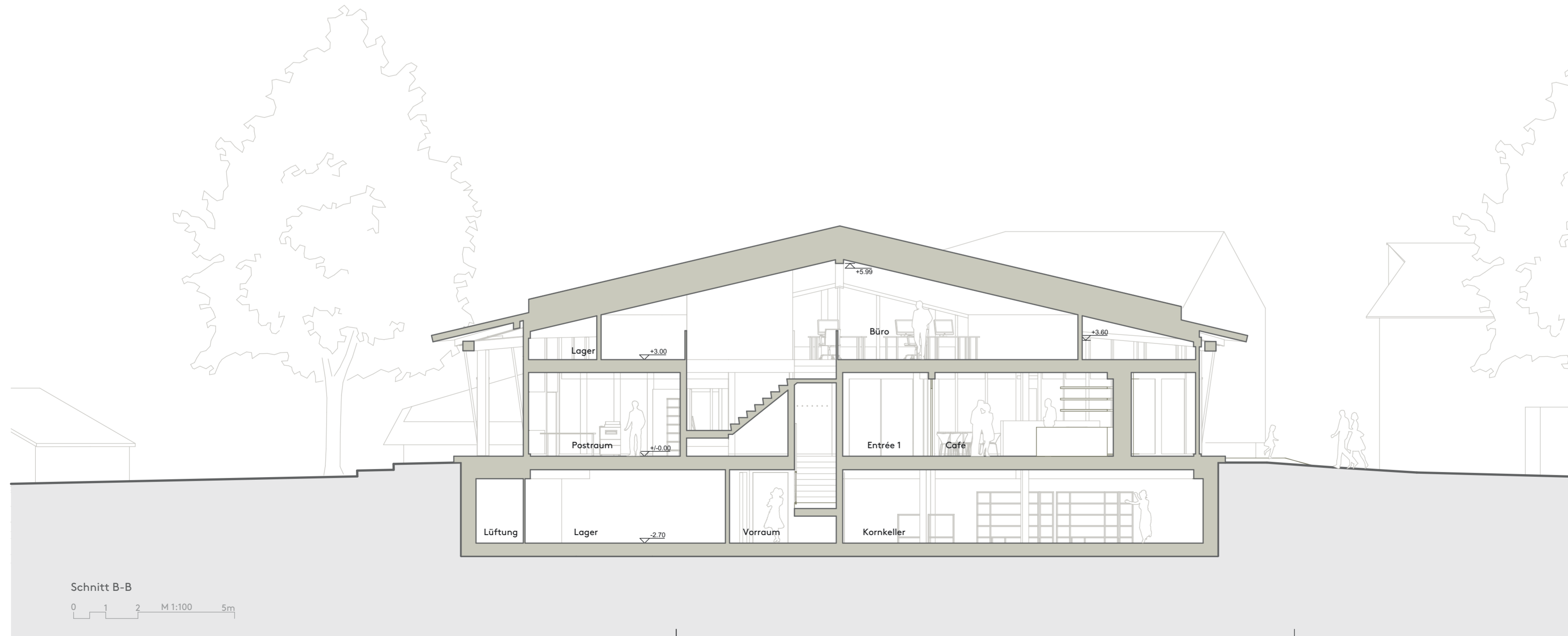

Schnitt B-B

0 1 2 M 1:100 5m

HINWEISE ZUR GENAUIGKEIT + MASSHALTIGKEIT DES PLANES
 Das vorliegende Planwerk stellt kein exaktes Abbild der tatsächlichen Verhältnisse dar. Alle im vorliegenden Plan angegebenen Masse sind circa-Masse. Sie sind vor Ausführung von Planungs- und Bauleistungen durch den Unternehmer resp. Fachplaner / Spezialisten am Bau zu überprüfen. Lage und technischer Beschrieb von haustechnischen Anlagen und Installationen ist den Bestands- bzw. Revisionsplänen bzw. Ausführungsplänen der haustechnischen Anlagen bzw. der örtlichen Situation zu entnehmen.
 Bei Unstimmigkeiten zwischen Plänen und baulicher Situation ist Rücksprache mit den Planern / der Bauleitung zu nehmen. Alle erforderlichen Durchdringungen, Kernbohrungen sowie sonstige Eingriffe in die statische Struktur werden durch den Baugenehmigen bewertet und schriftlich freigegeben. Ohne Vorliegen dieser schriftlichen Freigabe sind jegliche Eingriffe in die Tragstruktur des Gebäudes strikt untersagt.

ÜBERSICHT

KOTE: ± 0.00 = 705.5 - 707.5 m ü. M.

PROJEKT	Sonnhalde Gempfen Neubau Begegnungszentrum und Ersatzneubau Kindergarten Haglenweg 13, 4145 Gempfen				
BAUHERRSCHAFT	Verein Sonnhalde Gempfen Haglenweg 13, 4145 Gempfen +41 81 706 80 00 sonnhalde@sonnhalde.ch				
GENERALPLANER	Standke Architekten GmbH SA Alschwilerstrasse 35, 4050 Basel +41 81 281 51 00 contact@standke.ch				
ARCHITEKT	Standke Architekten GmbH SA Alschwilerstrasse 35, 4050 Basel +41 81 281 51 00 contact@standke.ch				
PLANGRUNDLAGE	S100_31_ARC_SC_200622_VA				
PLANVERFASSER	Standke Architekten GmbH SA Alschwilerstrasse 35, 4050 Basel +41 81 281 51 00 contact@standke.ch				
FACHBEREICH	Architektur	STATUS	Vorabzug	PROJEKT NR	S1020
PROJEKTPHASE	31 Vorprojekt	MIT	1:100	PLANGRÖSSE	A2
PLANNAME	BZ_SCHNITTE A-B	GEBAUDETEL	Begegnungszentrum	LAYOUT NR	BZ_SC
ERSTELLT / REVIDERT	200622	GEZEICHNET	JF	INDEX	VA
PLAN-NR. / DATEINAME: S1020_31_ARC_BZ_SC_200622_VA					

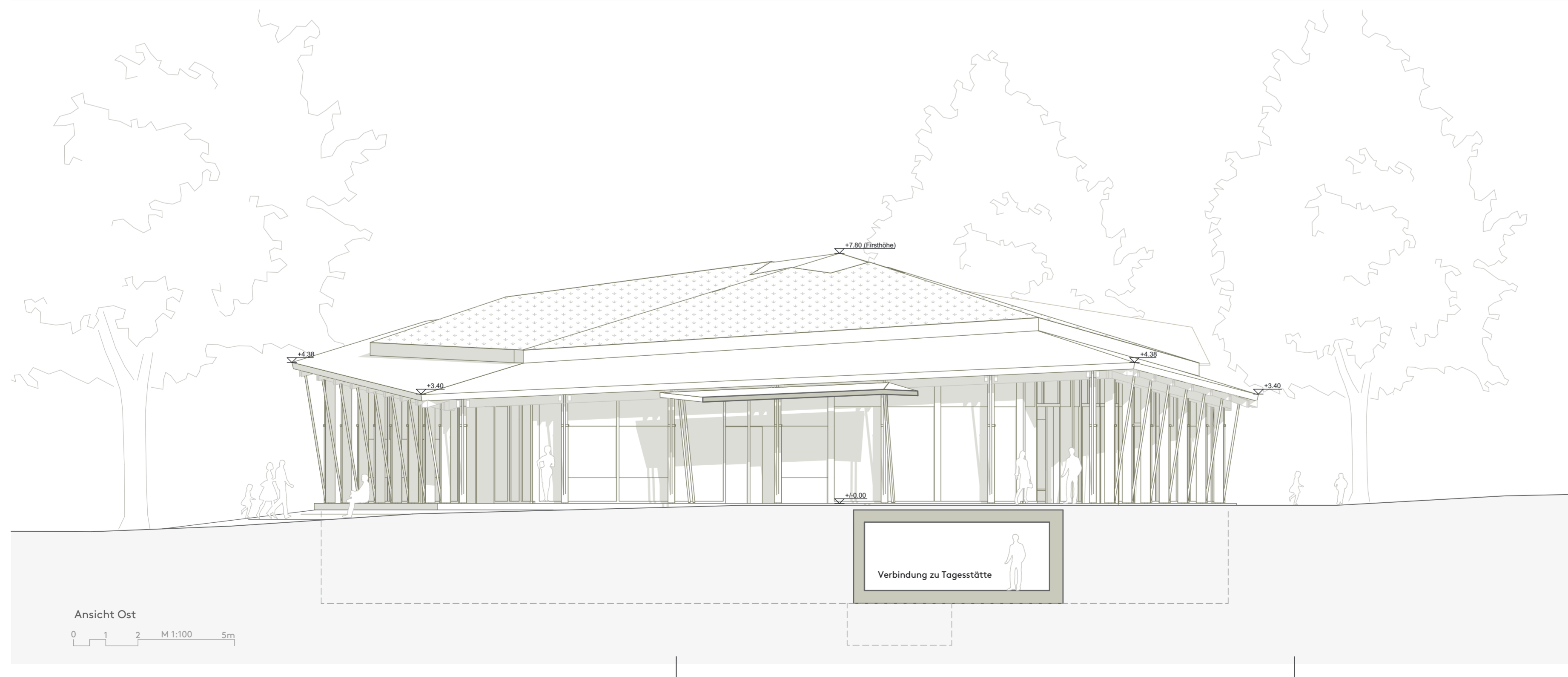
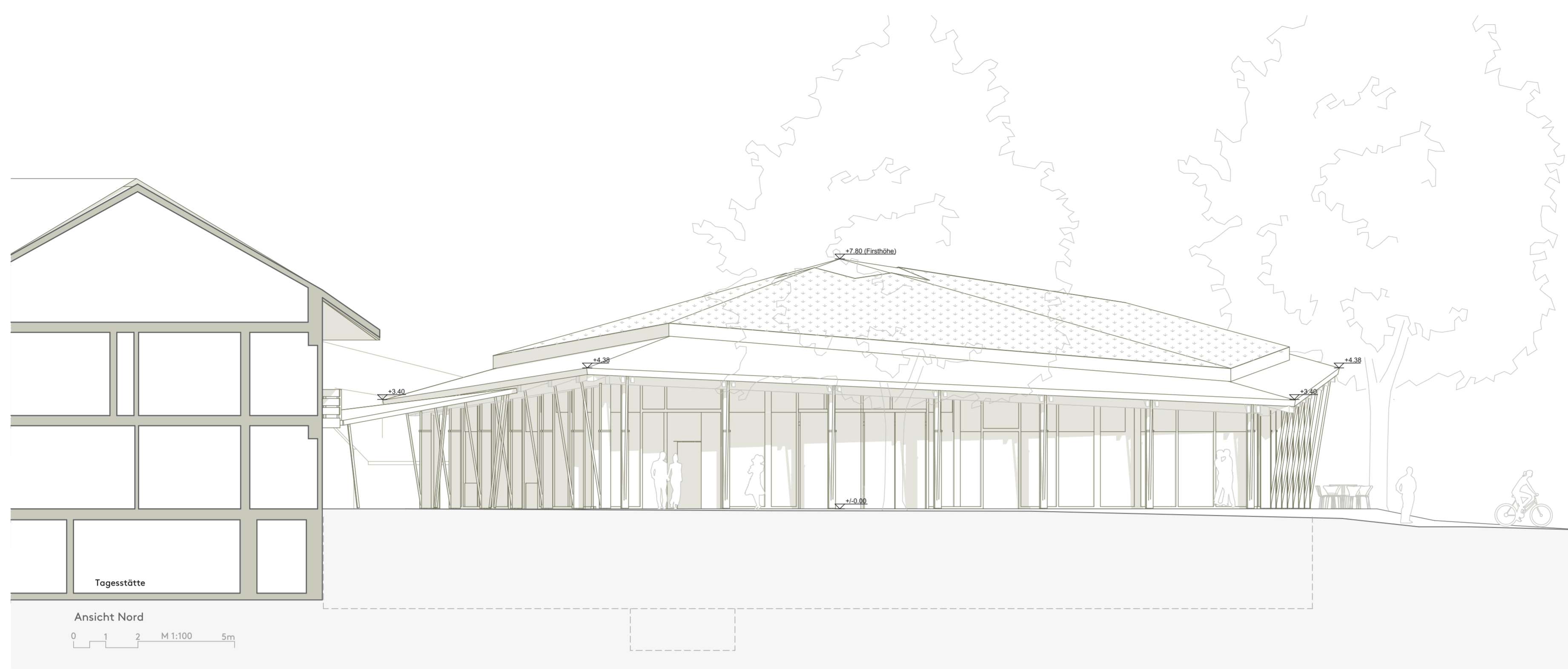

HINWEISE ZUR GENAUIGKEIT + MASSHALTIGKEIT DES PLANES
 Das vorliegende Planwerk stellt kein exaktes Abbild der tatsächlichen Verhältnisse dar. Alle im vorliegenden Plan angegebenen Masse sind circa-Masse. Sie sind vor Ausführung von Planungs- und Bauleistungen durch den Unternehmer resp. Fachplaner / Spezialisten am Bau zu überprüfen. Lage und technischer Beschrieb von haustechnischen Anlagen und Installationen ist den Bestands- bzw. Revisionsplänen bzw. Ausführungsplänen der haustechnischen Anlagen bzw. der örtlichen Situation zu entnehmen.
 Bei Unstimmigkeiten zwischen Plänen und baulicher Situation ist Rücksprache mit den Planern / der Bauleitung zu nehmen. Alle erforderlichen Durchdringungen, Kernbohrungen sowie sonstige Eingriffe in die statische Struktur werden durch den Baugenieur bewertet und schriftlich freigegeben. Ohne Vorliegen dieser schriftlichen Freigabe sind jegliche Eingriffe in die Tragstruktur des Gebäudes strikt untersagt.

ÜBERSICHT

KOTE: ± 0.00 = 705.5 - 707.5 m ü. M.

PROJEKT	Sonnhalde Gempfen Neubau Begegnungszentrum und Ersatzneubau Tagessonderschule Haglenweg 13, 4145 Gempfen				
BAUHERRSCHAFT	Verein Sonnhalde Gempfen Haglenweg 13, 4145 Gempfen +41 81 705 80 00 sonnhalde@sonnhalde.ch				
GENERALPLANER	Standke Architekten GmbH SA Alschwielerstrasse 35, 4050 Basel +41 81 281 51 00 contact@standke.ch				
ARCHITEKT	Standke Architekten GmbH SA Alschwielerstrasse 35, 4050 Basel +41 81 281 51 00 contact@standke.ch				
PLANGRUNDLAGE	SI020_31_ARC_BZ_AN_200622_VA				
PLANVERFASSER	Standke Architekten GmbH SA Alschwielerstrasse 35, 4050 Basel +41 81 281 51 00 contact@standke.ch				
FACHBEREICH	Architektur	STATUS	Vorabzug	PROJEKT-NR.	SI020
PROJEKTPHASE	31 Vorprojekt	MST	1:100	PLANGRÖSSE	A2
PLANTITEL	BZ_NORD OST	GEBAUDETITEL	Begegnungszentrum	LAYOUT-NR.	BZ_AN
ERSTELLT / REVIDERT	200622	GEZEICHNET	JF	INDEX	VA
PLAN-NR. / DATEINAME: SI020_31_ARC_BZ_AN_200622_VA					

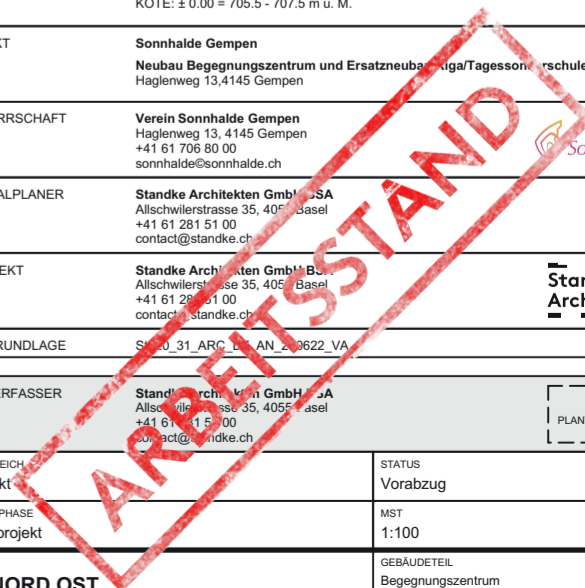

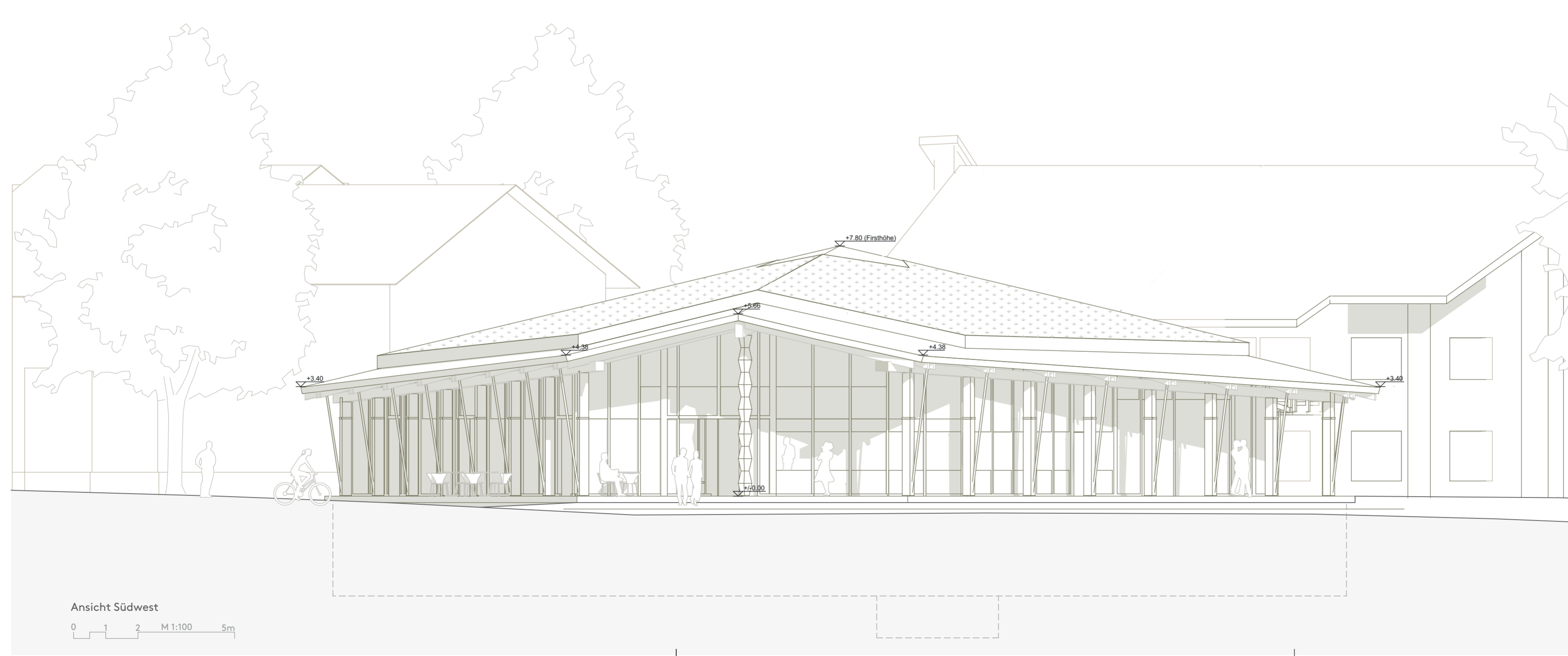
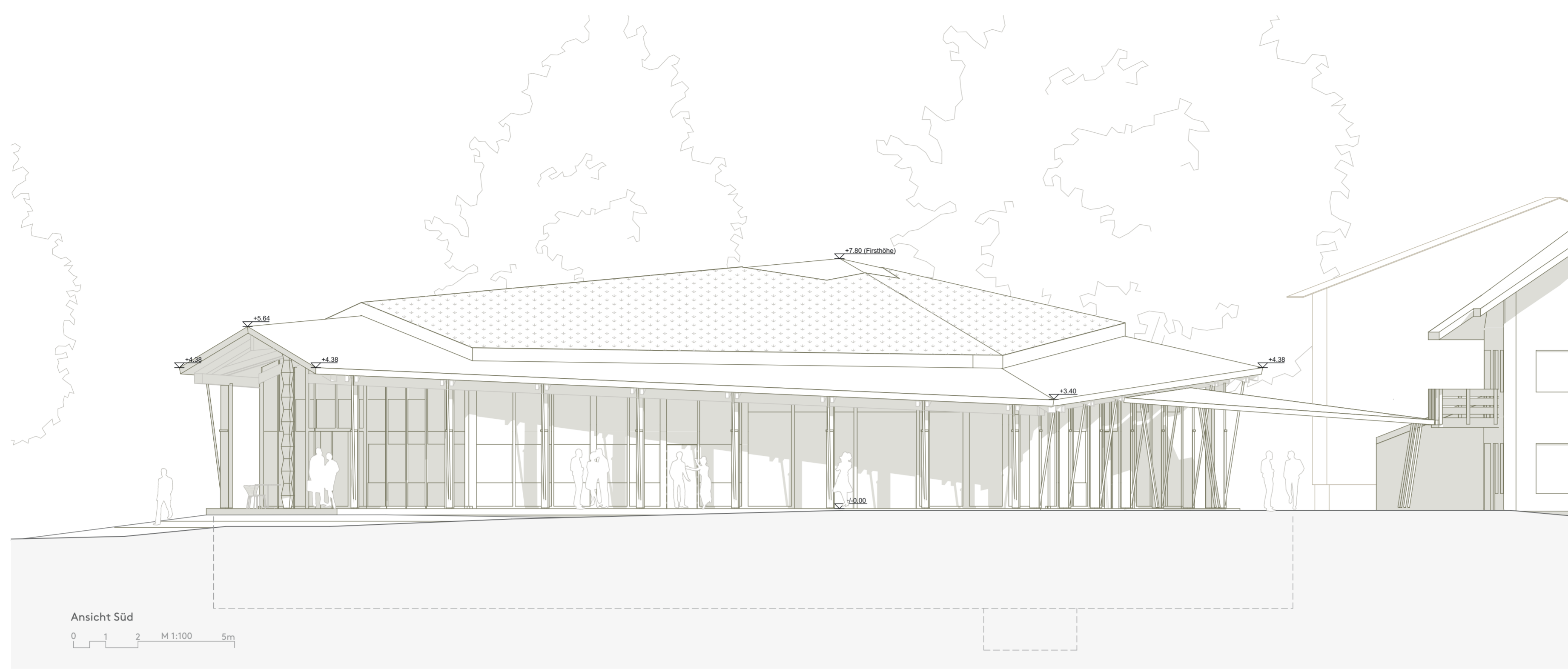

HINWEISE ZUR GENAUIGKEIT + MASSHALTIGKEIT DES PLANES
 Das vorliegende Planwerk stellt kein exaktes Abbild der tatsächlichen Verhältnisse dar. Alle im vorliegenden Plan angegebenen Masse sind circa-Masse. Sie sind vor Ausführung von Planungs- und Bauleistungen durch den Unternehmer resp. Fachplaner / Spezialisten am Bau zu überprüfen. Lage und technischer Beschrieb von haustechnischen Anlagen und Installationen ist den Bestands- bzw. Revisorsplänen bzw. Ausführungsplänen der haustechnischen Anlagen bzw. der örtlichen Situation zu entnehmen.
 Bei Unstimmigkeiten zwischen Plänen und baulicher Situation ist Rücksprache mit den Planern / der Bauleitung zu nehmen. Alle erforderlichen Durchdringungen, Kernbohrungen sowie sonstige Eingriffe in die statische Struktur werden durch den Baugenieur bewertet und schriftlich freigegeben. Ohne Vorliegen dieser schriftlichen Freigabe sind jegliche Eingriffe in die Tragstruktur des Gebäudes strikt untersagt.

ÜBERSICHT

KOTE: ± 0.00 = 705.5 - 707.5 m ü. M.

PROJEKT	Sonnhalde Gempen Neubau Begegnungszentrum und Ersatzneubau Tagessonderschule Häglenweg 13, 4145 Gempen				
BAUHERRSCHAFT	Verein Sonnhalde Gempen Häglenweg 13, 4145 Gempen +41 81 706 80 00 sonnhalde@sonnhalde.ch				
GENERALPLANER	Standke Architekten GmbH SA Alschwilerstrasse 35, 4050 Basel +41 81 281 51 00 contact@standke.ch				
ARCHITEKT	Standke Architekten GmbH SA Alschwilerstrasse 35, 4050 Basel +41 81 281 51 00 contact@standke.ch				
PLANGRUNDLAGE	SI020_31_ARC_BZ_AN_200622_VA				
PLANVERFASSER	Standke Architekten GmbH SA Alschwilerstrasse 35, 4050 Basel +41 81 281 51 00 contact@standke.ch				
FACHBEREICH	Architekt	STATUS	Vorabzug	PROJEKT-NR	SI020
PROJEKTPHASE	31 Vorprojekt	MST	1:100	PLANGRÖSSE	A2
PLANNAME	BZ_SÜD SÜDWEIT	GEBAUDETEL	Begegnungszentrum	LAYOUT-NR	BZ_AN
		ERSTELLT / REVIDERT	200622	GEZEICHNET	INDEX
				JF	VA
PLAN-NR. / DATEINAME: SI020_31_ARC_BZ_AN_200622_VA					

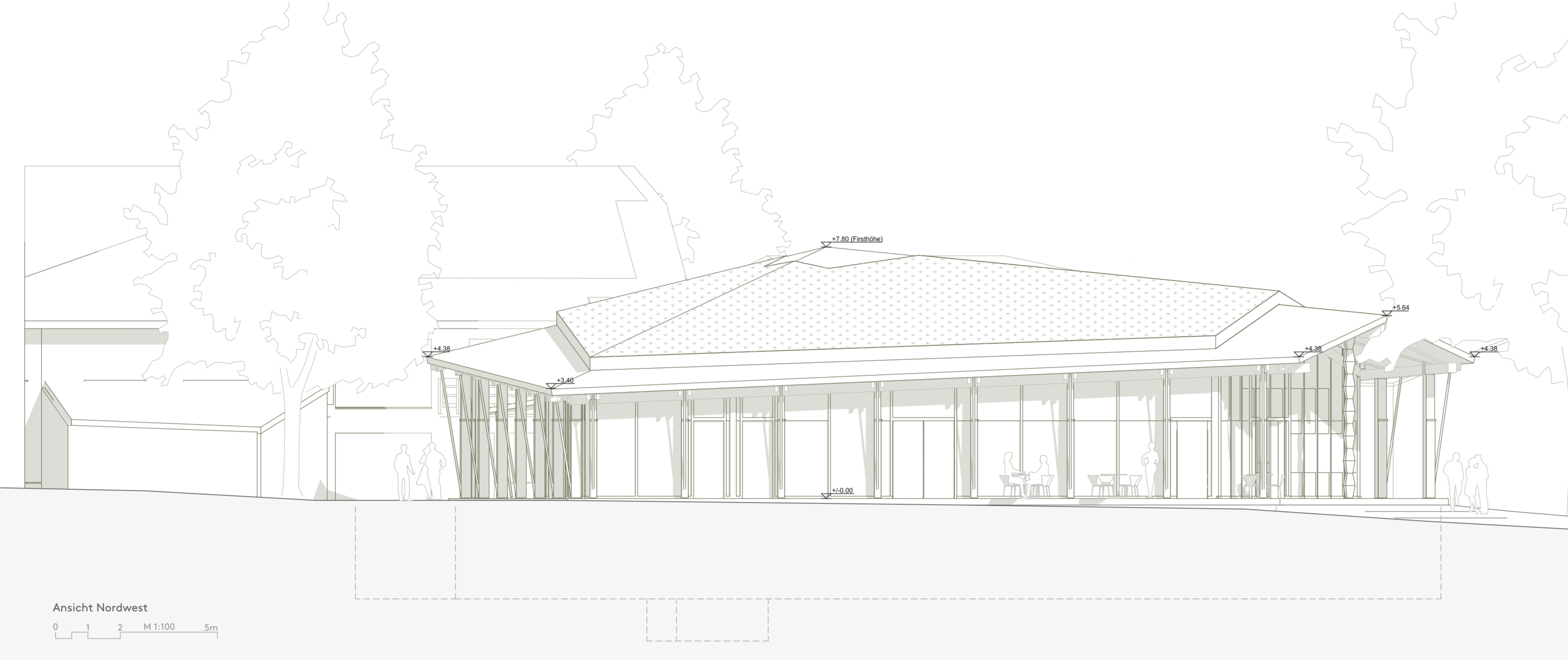

Ansicht Nordwest

0 1 2 M 1:100 5m

HINWEISE ZUR GENAUIGKEIT + MASSHALTIGKEIT DES PLANES
 Das vorliegende Planwerk stellt kein exaktes Abbild der tatsächlichen Verhältnisse dar. Alle im vorliegenden Plan angegebenen Masse sind circa-Masse. Sie sind vor Ausführung von Planungs- und Bauleistungen durch den Unternehmer resp. Fachplaner / Spezialisten am Bau zu überprüfen. Lage und technischer Beschrieb von haustechnischen Anlagen und Installationen ist den Bestands- bzw. Revisionsplänen bzw. Ausführungsplänen der haustechnischen Anlagen bzw. der örtlichen Situation zu entnehmen.
 Bei Unstimmigkeiten zwischen Plänen und baulicher Situation ist Rücksprache mit den Planern / der Bauleitung zu nehmen. Alle erforderlichen Durchdringungen, Kernbohrungen sowie sonstige Eingriffe in die statische Struktur werden durch den Baugenieur bewertet und schriftlich freigegeben. Ohne Vorliegen dieser schriftlichen Freigabe sind jegliche Eingriffe in die Tragstruktur des Gebäudes strikt untersagt.

ÜBERSICHT

KOTE: ± 0.00 = 705.5 - 707.5 m ü. M.

PROJEKT	Sonnhalde Gempfen Neubau Begegnungszentrum und Ersatzneubau Tagessonderschule Haglenweg 13, 4145 Gempfen				
BAUHERRSCHAFT	Verein Sonnhalde Gempfen Haglenweg 13, 4145 Gempfen +41 81 706 80 00 sonnhalde@sonnhalde.ch				
GENERALPLANER	Standke Architekten GmbH SA Alschwilerstrasse 35, 4050 Basel +41 81 281 51 00 contact@standke.ch				
ARCHITEKT	Standke Architekten GmbH SA Alschwilerstrasse 35, 4050 Basel +41 81 281 51 00 contact@standke.ch				
PLANGRUNDLAGE	SI020_31_ARC_BZ_AN_200622_VA				
PLANVERFASSER	Standke Architekten GmbH SA Alschwilerstrasse 35, 4050 Basel +41 81 281 51 00 contact@standke.ch				
FACHBEREICH	Architektur	STATUS	Vorabzug	PROJEKT-NR	SI020
PROJEKTPHASE	31 Vorprojekt	MST	1:100	PLANGRÖSSE	A2
PLAN-TITEL	BZ_NORDWEST	GEBAUDET.EL.	Begegnungszentrum	LAYOUT-NR	BZ_AN
		ERSTELLT / REVIDERT	200622	GEZEICHNET / INDEX	JF VA
PLAN-NR. / DATEINAME: SI020_31_ARC_BZ_AN_200622_VA					

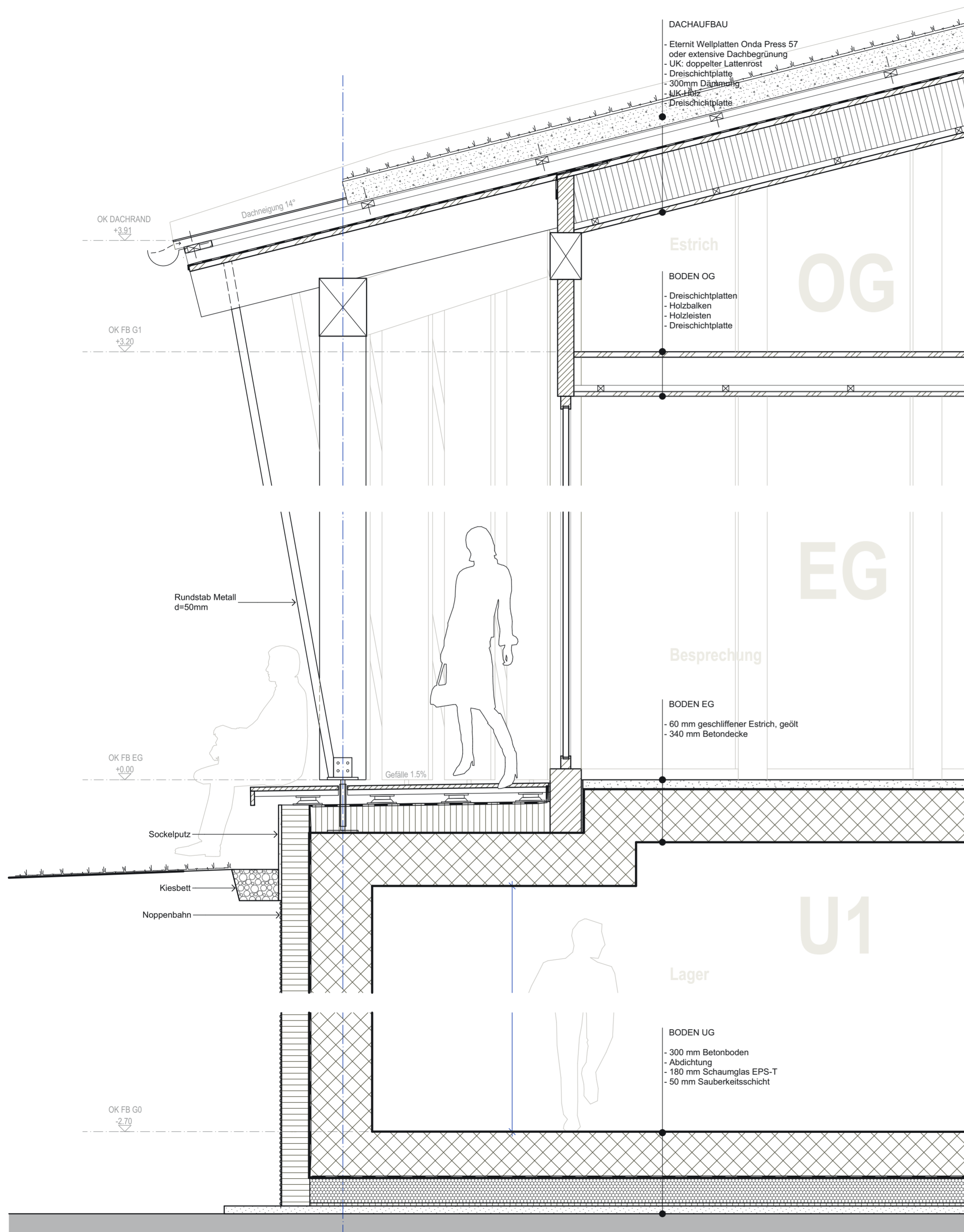

HINWEISE ZUR GENAUIGKEIT + MASSHALTIGKEIT DES PLANES

Das vorliegende Planwerk stellt kein exaktes Abbild der tatsächlichen Verhältnisse dar. Alle im vorliegenden Plan angegebenen Masse sind circa-Masse. Sie sind vor Ausführung von Planungs- und Bauleistungen durch den Unternehmer resp. Fachplaner / Spezialisten am Bau zu überprüfen. Lage und technischer Beschrieb von haustechnischen Anlagen und Installationen ist den Bestands- bzw. Revisionsplänen bzw. Ausführungsplänen der haustechnischen Anlagen bzw. der örtlichen Situation zu entnehmen.

Bei Unstimmigkeiten zwischen Plänen und baulicher Situation ist Rücksprache mit den Planern / der Bauleitung zu nehmen. Alle erforderlichen Durchdringungen, Kernbohrungen sowie sonstige Eingriffe in die statische Struktur werden durch den Baugenieur bewertet und schriftlich freigegeben. Ohne Vorliegen dieser schriftlichen Freigabe sind jegliche Eingriffe in die Tragstruktur des Gebäudes strikt untersagt.

ÜBERSICHT		
KOTE: ± 0.00 = 705.5 - 707.5 m ü. M.		
PROJEKT	Sonnhalde Gempen Neubau Begegnungszentrum und Ersatzneubau Tagessonderschule Haglenweg 13, 4145 Gempen	
BAUHERRSCHAFT	Verein Sonnhalde Gempen Haglenweg 13, 4145 Gempen +41 61 706 80 00 sonnhalde@sonnhalde.ch	
GENERALPLANER	Standke Architekten GmbH SA Alschwielerstrasse 35, 4050 Basel +41 61 281 51 00 contact@standke.ch	
ARCHITEKT	Standke Architekten GmbH SA Alschwielerstrasse 35, 4050 Basel +41 61 281 51 00 contact@standke.ch	
PLANGRUNDLAGE	SI020_31_ARC_BZ - 200622_VA	
PLANVERFASSER	Standke Architekten GmbH SA Alschwielerstrasse 35, 4050 Basel +41 61 281 51 00 contact@standke.ch	LOGO PLANVERFASSER
FACHBEREICH	Architektur	STATUS Vorabzug
PROJEKTPHASE	31 Vorprojekt	PROJEKT-NR. SI020
PLANTITEL	DETAILSCHNITT	MIT 1:20
		PLANGRÖSSE A2
		LAYOUT-NR. BZ_BZ
		GEBAUDETTEL Begegnungszentrum
		ERSTELLT / REVIDERT 200622
		GEZEICHNET INDEX JF VA
PLAN-NR. / DATEINAME: SI020_31_ARC_BZ - 200622_VA		